SCHLOSS
TRAUNSEE
AKADEMIE

talente OÖ
HOCHBEGABTENFÖRDERUNG

KURSPROGRAMM 2023/2024

01. Geologie – ein In- und Outdoor-Abenteuer
5. - 6. Schulstufe
Termin: 04. Oktober 2023
Anmeldefrist: 13. September 2023

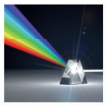

02. Physik und Kunst
5. - 6. Schulstufe
Termin: 09. - 10. Oktober 2023
Anmeldefrist: 13. September 2023

03. Quanten - Licht, Welle oder Teilchen?
7. - 12. Schulstufe
Termin: 16. - 17. Oktober 2023
Anmeldefrist: 18. September 2023

04. Entdecke das Weltall!
8. - 9. Schulstufe
Termin: 16. - 17. November 2023
Anmeldefrist: 19. Oktober 2023

05. Gameprogramming
5. - 7. Schulstufe
Termin: 29. - 30. November 2023
Anmeldefrist: 31. Oktober 2023

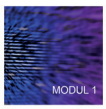

06. Die vielen Seiten von Python / Modul 1
7. - 9. Schulstufe
Termin: 14. - 15. Dezember 2023
Anmeldefrist: 16. November 2023

07. Mathematik: Das Geheimnis der Graphen
5. - 6. Schulstufe
Termin: 10. - 11. Jänner 2024
Anmeldefrist: 13. Dezember 2023

08. Die Reise meines Handys
7. - 13. Schulstufe
Termin: 18. Jänner 2024
Anmeldefrist: 21. Dezembeer 2023

09. Die vielen Seiten von Python / Modul 2
7. - 9. Schulstufe
Termin: 05. - 06. Februar 2024
Anmeldefrist: 08. Jänner 2024

10. Roman-Workshop
6. 8. Schulstufe
Termin: 15. - 16. Februar 2024
Anmeldefrist: 18. Jänner 2024

11. Lass doch die Maschine lernen!
7. - 9. Schuls:ufe
Termin: 29. Februar - 01. März 2024
Anmeldefrist: 01. Februar 2024

12. Zauberei - die Kunst zu verblüffen
5. - 6. Schuls:ufe
Termin: 14. - 15. März 2024
Anmeldefrist: 15. Februar 2024

13. Gemeinsam statt einsam!
5. - 8. Schuls:ufe
Termin: 20. - 21. März 2024
Anmeldefrist: 21. Februar 2024

14. Gemeinsam statt einsam!
9. - 13. Schulstufe
Termin: 03. - 04. April 2024
Anmeldefrist: 06. März 2024

15. So ein Theater! (Impro-Theater)
5. - 7. Schuls:ufe
Termin: 11. - 12. April 2024
Anmeldefrist: 14. März 2024

16. Gamedesign
7. - 11. Schulstufe
Termin: 18. - 19. April 2024
Anmeldefrist: 04. April 2024

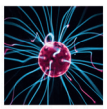

17. Physik ist überall
5. - 6. Schuls:ufe
Termin: 22. - 24. April 2024
Anmeldefrist: 22. März 2024

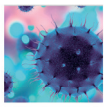

18. Viren irren - wieso machen sie ihren Wirt krank?
5. - 9. Schuls:ufe
Termin: 26. April 2024
Anmeldefrist: 20. März 2024

18. Kleines Leben ganz groß
5. - 6. Schuls:ufe
Termin: 23. - 24. Mai 2024
Anmeldefrist: 25. April 2024

20. Aliens unter uns
3. - 5. Schuls:ufe
Termin: 04. Juni 2024
Anmeldefrist: 07. Mai 2024

21. Ein 5-Gänge-Menü durch die Physik
5. 9. Schuls:ufe
Termin: 21. Juni 2024
Anmeldefrist: 17. Mai 2024

LEITUNG
Dipl. Päd. Erika Racher
Generalsekretärin Talente OÖ
Mobil: +43 664 11 70 164
e.racher@talente-ooe.at

StV. Dipl. Päd. Andrea Hüthmayr, BEd
Mobil: +43 664 85 57 739
a.huethmayr@talente-ooe.at

ALLGEMEINE INFORMATIONEN

- Elternbeitrag (Übernachtung, Verpflegung, Kursgebühr): siehe Homepage
- An- und Abreise müssen selbst organisiert werden.
- Während der kursfreien Zeit werden die Teilnehmer*innen von einer Freizeitbetreuerin beaufsichtigt.
- Anmeldung: **https://anmeldung.talente-ooe.at**
  Erst nach erfolgter Registrierung ist eine Anmeldung möglich!
- Der Anmeldeschluss wird üblicherweise auf 3 Wochen vor Kursbeginn festgelegt, außer dieser würde in die Ferienzeit fallen.
- Zu-/Absage erfolgt ca. 2 Wochen vor Kursbeginn per Mail.
- Teilnahmebedingungen: siehe Homepage

Es gelten zu jeder Zeit die aktuellen Corona-Maßnahmen!

Die Kurse der Schloss Traunsee Akademie sind von der Bildungsdirektion genehmigte Projekttage.

Das Fernbleiben vom Regelunterricht muss von der Schule genehmigt werden.

WEITERE INFOS
www.talente-ooe.at
instagram.com/talenteooe
facebook.com/talenteooe